

안전하고 행복한 이사를 위한 새로운 입주민의 필수 안전확인 사항!!

1

이삿짐운반용리프트 설치 및
사용공간 확보를 위해
이사 전 미리 관리사무소에
알려주세요



2

이삿짐운반용리프트의
안전검사 수검 여부 확인 필수

안전검사합격증명서

유해·위험기계명	이삿짐운반용리프트
신청인	00이사
형식번(기)호(설치장소)	PE700(서울00바0000)
합격번호	19-BB-02-D-XXXX
검사유효기관	2019/6/25 ~ 2021/06/24
검사기관(실시기관)	안전보건공단
	검사원
고용노동부장관	

3

이삿짐 운반작업 시
주변 접근을 제한할 수 있는
조치 여부 확인



4

이삿짐 운반 작업자의
안전보호구(안전화, 장갑 등)
착용 여부 확인



5

이삿짐운반용
리프트 운반구에
작업자가 탑승하지
않도록 요청



6

떨어지기 쉬운 이삿짐은
승강기를 이용하여
운반하도록 요청 하세요

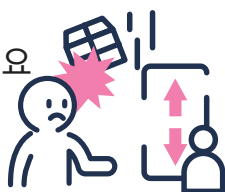

7

바람이 심하게 불거나,
기상상태가 안좋은 날에는
승강기를 이용하세요



**※ 안전검사를 받지 않은 설비의 경우 안전사고 발생 우려가 있습니다.
주민과 작업자의 안전을 위해 입주민께서는 필수 안전확인 사항을 확인해 주시기 바랍니다.**

입주민은 작업자용 안전점검표와 안전확인 사항을 수령(작업자 서명 확인)하여
관리사무소에 송부해 주시면 감사하겠습니다.

※ 이사와 관련하여 변경 및 안전과 관련된 사항이 있으시면 관리사무소로 즉시 알려주세요.

산재사망사고 절반으로 줄입니다!

이삿짐운반용 리프트 사다리차 재해발생 현황 및 사고사례



1 재해 발생현황

- 이삿짐운반용 리프트 관련 재해는 최근 7년간 164건이 발생, 그 중 사망사고는 11건 (이삿짐 운반구에 탑승 중 떨어짐)
- 어린이 놀이터 또는 아파트 주차장에서 붐이 전도되는 사고로 유치원생 등 일반국민 인명피해 발생



관련규칙

〈산업안전보건기준에 관한 규칙〉

제158조(이삿짐운반용 리프트 전도의 방지)

사업주는 이삿짐 운반용 리프트를 사용하는 작업을 하는 경우 이삿짐 운반용 리프트의 전도를 방지하기 위하여 다음 사항을 준수하여야 한다.

1. 아웃트리거가 정해진 작동위치 또는 최대전개위치에 있지 않는 경우(아웃트리거 발이 닿지 않는 경우를 포함한다)에는 사다리 붐 조립체를 펼친 상태에서 화물 운반작업을 하지 않을 것
2. 사다리 붐 조립체를 펼친 상태에서 이삿짐 운반용 리프트를 이동시키지 않을 것
3. 지반의 부동침하 방지 조치를 할 것

제159조(화물의 낙하 방지)

사업주는 이삿짐 운반용 리프트 운반구로부터 화물이 빠지거나 떨어지지 않도록 다음의 낙하 방지 조치를 하여야 한다

1. 화물을 적재시 하중이 한쪽으로 치우치지 않도록 할 것
2. 적재화물이 떨어질 우려가 있는 경우에는 화물에 로프를 거는 등 낙하 방지 조치를 할 것

2 이삿짐리프트 재해 사례

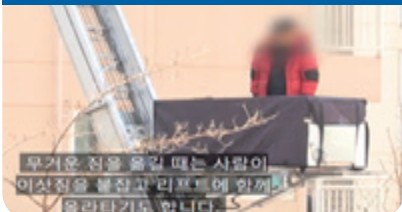



안전하고 행복한 이사를 위한 작업자의 필수 안전확인 사항!!

1

이삿짐운반용리프트의
안전검사 수검 여부 확인 시켜주세요.

안전검사합격증명서	
유해·위험기계명	이삿짐운반용리프트
신청인	00이사
형식번호(기호(설치장소))	PE700(서울00바0000)
합격번호	19-BB-02-D-XXXX
검사유효기간	2019/6/25 ~ 2021/06/24
안전보건공단	
검사기관(실시기관)	검사원
고용노동부장관	

2

작업 전 차량의 사다리, 운반구,
이웃트리거 등 각 부위의
이상유무 점검

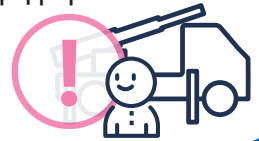

3

전도 방지를 위한
아웃트리거 수평유지
확인 및 침하방지
조치 실시

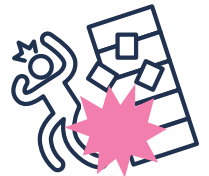

4

이삿짐 운반용 사다리는
기준 각도 이내로
건물과 고정토록 설치



5

작업 중 차량이 불시에
움직이지 않도록
주차 브레이크를 체결하고,
고임목 등으로 고정

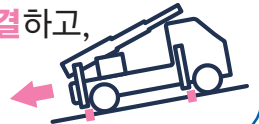

6

이삿짐 운반작업 시
주변 접근을 제한할 수
있는 조치 실시



7

이삿짐 운반 작업자의
안전보호구(안전화, 장갑 등) 착용



8

이삿짐운반용
리프트 운반구에
작업자가 탑승 금지



9

바람이 심하게 불거나,
기상상태가 안좋은 날에는
승강기를 이용하세요



작업장소 :

동

호

위 사항을 모두 확인하고 이행하겠습니다.

성명 :

(인)

이삿짐운반용 리프트(사다리차) 안전점검표



현장명 | 차량번호 | 점검일자 |

동 안전점검표는 안전보건규칙 및 안전검사 주요 기준으로 작성하였으며, '09. 1. 1.이전 출고된 장비의 경우 일부 점검항목은 적용 제외 할 수 있으나, 아래의 점검항목을 참고하여 점검하시기 바랍니다.

번호	점검항목	점검결과			참고사진																				
		적합	부적합	비고																					
1	안전검사 수검 여부 확인				<table border="1"> <tr><td colspan="2">안전검사합격증명서</td></tr> <tr><td>목적 차량기종명</td><td>이동식안전승강기구</td></tr> <tr><td>안전번호</td><td>00000</td></tr> <tr><td>합성번호(기계번호/제조사)</td><td>PE7004(중0000000)</td></tr> <tr><td>합성번호</td><td>19-88-02-D-XXXX</td></tr> <tr><td>검사유효기간</td><td>2019/06/25 ~ 2021/06/24</td></tr> <tr><td>검사기관명</td><td>한국안전연구원</td></tr> <tr><td>검사자명</td><td></td></tr> <tr><td>검사기관명(상사기관)</td><td></td></tr> <tr><td>고용노동부장관</td><td></td></tr> </table>	안전검사합격증명서		목적 차량기종명	이동식안전승강기구	안전번호	00000	합성번호(기계번호/제조사)	PE7004(중0000000)	합성번호	19-88-02-D-XXXX	검사유효기간	2019/06/25 ~ 2021/06/24	검사기관명	한국안전연구원	검사자명		검사기관명(상사기관)		고용노동부장관	
안전검사합격증명서																									
목적 차량기종명	이동식안전승강기구																								
안전번호	00000																								
합성번호(기계번호/제조사)	PE7004(중0000000)																								
합성번호	19-88-02-D-XXXX																								
검사유효기간	2019/06/25 ~ 2021/06/24																								
검사기관명	한국안전연구원																								
검사자명																									
검사기관명(상사기관)																									
고용노동부장관																									
2	작업반경 내 출입금지 조치를 위한 장비 보유 여부 운반구에 근로자 탑승 금지 조치 및 교육 여부 운반 화물의 낙하방지 조치여부 로프 체결 또는 가드 설치 등																								
3	과부하방지장치(로드셀) 적재하중 초과시 경보장치 작동여부 확인																								
4	권과방지장치 운반구 과상승시 사다리 최상부 도달 전 자동정지 여부 확인																								
5	운반구 수평조정장치 수평조정장치 정상작동여부 확인																								
6	붐과 아웃트리거 연동 인터록 장치 붐 상승상태에서 아웃트리거 작동불가 확인			비적용																					
7	아웃트리거 전복방지장치 지면접촉 상태 이상시 경보 발생			비적용																					
8	와이어로프 결함여부 지름의 감소(7%초과), 소선절단(10%이상) 및 부여부 확인																								
9	조종장치 조작부분의 명칭 및 표시상태 확인																								

위 점검 항목을 모두 확인하였으며, 안전한 작업을 위해 노력하겠습니다. | 점검자(작업자) (서명)

※ 점검자(작업자)께서는 서명 후 입주민에게 제출하여 주시면 감사하겠습니다.