

# Faktor Risiko Tinggi

3 Pekerjaan Berisiko Tinggi dengan Crane

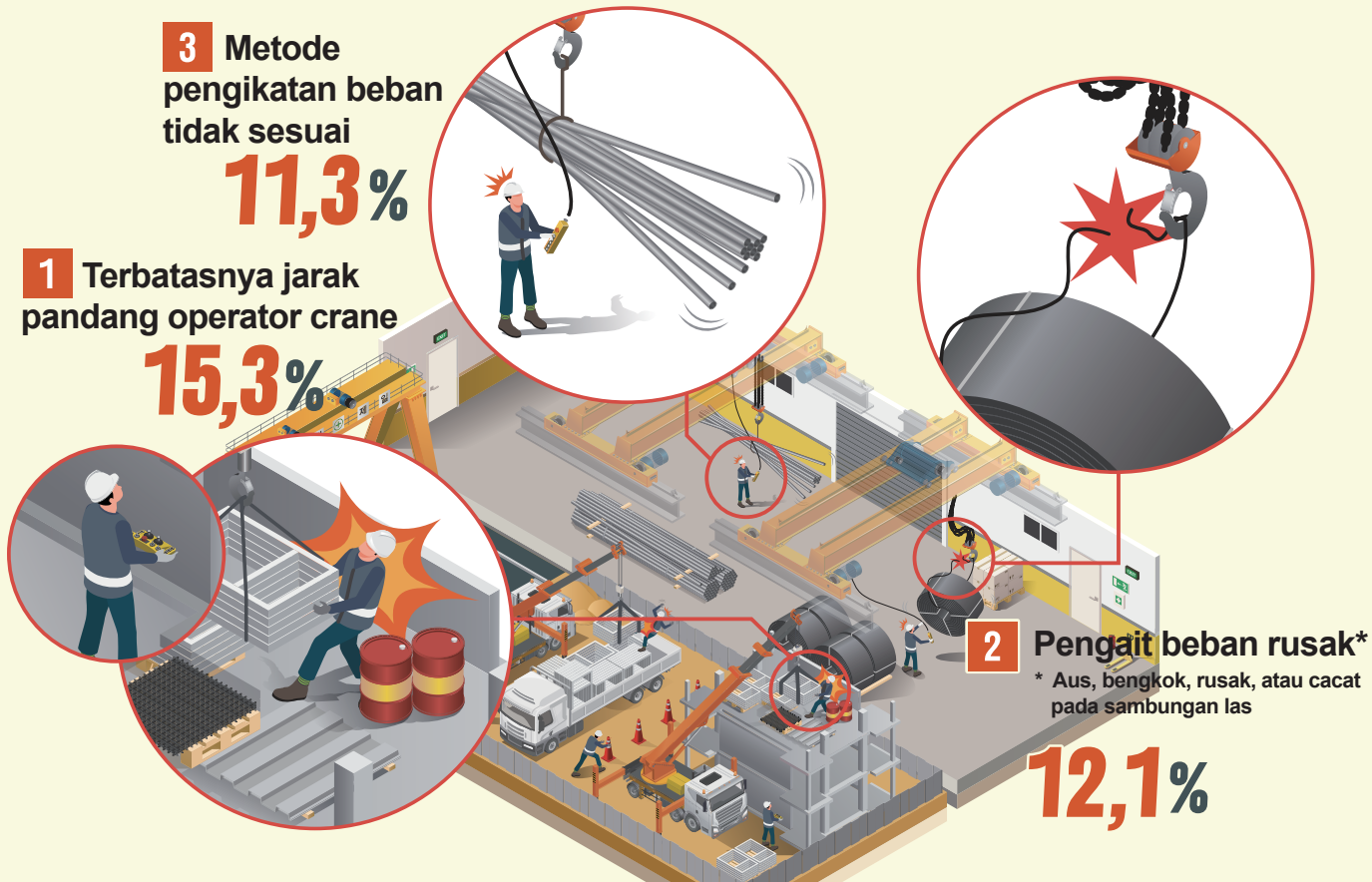

## 1 Faktor Risiko Jarak Pandang Operator Crane Terbatas

Langkah Pencegahan

- Jalankan crane dari posisi yang memberi pandangan ke seluruh jalur pergerakan muatan
- Tempatkan pengawas kerja atau petugas pemberi sinyal untuk mengatur pemindahan muatan sesuai instruksi

## 2 Faktor Risiko Pengait Beban Rusak (aus, bengkok, pecah, atau sambungan las cacat, dll.)

Langkah Pencegahan

- Tetapkan aturan pembuangan dan pengelolaan untuk alat penggantung beban yang rusak
- Lakukan pemeriksaan rutin terhadap kerusakan dan segera ganti alat yang tidak layak digunakan

## 3 Faktor Risiko Metode Pengikatan Beban Tidak Sesuai

Langkah Pencegahan

- Rencana kerja penanganan beban berat harus mencantumkan \*metode pengikatan yang tepat sesuai bentuk, ukuran, dan keseimbangan muatan \* pengikat dua titik, empat pengikat, penggunaan alat pengangkat khusus
- Berikan pelatihan awal kepada pekerja tentang metode yang benar dan pastikan diterapkan di lapangan