

# Faktor Risiko Tinggi

**3 Pekerjaan Berisiko Tinggi Terkait Perpindahan di Area Kerja dan Pemindahan Manual**

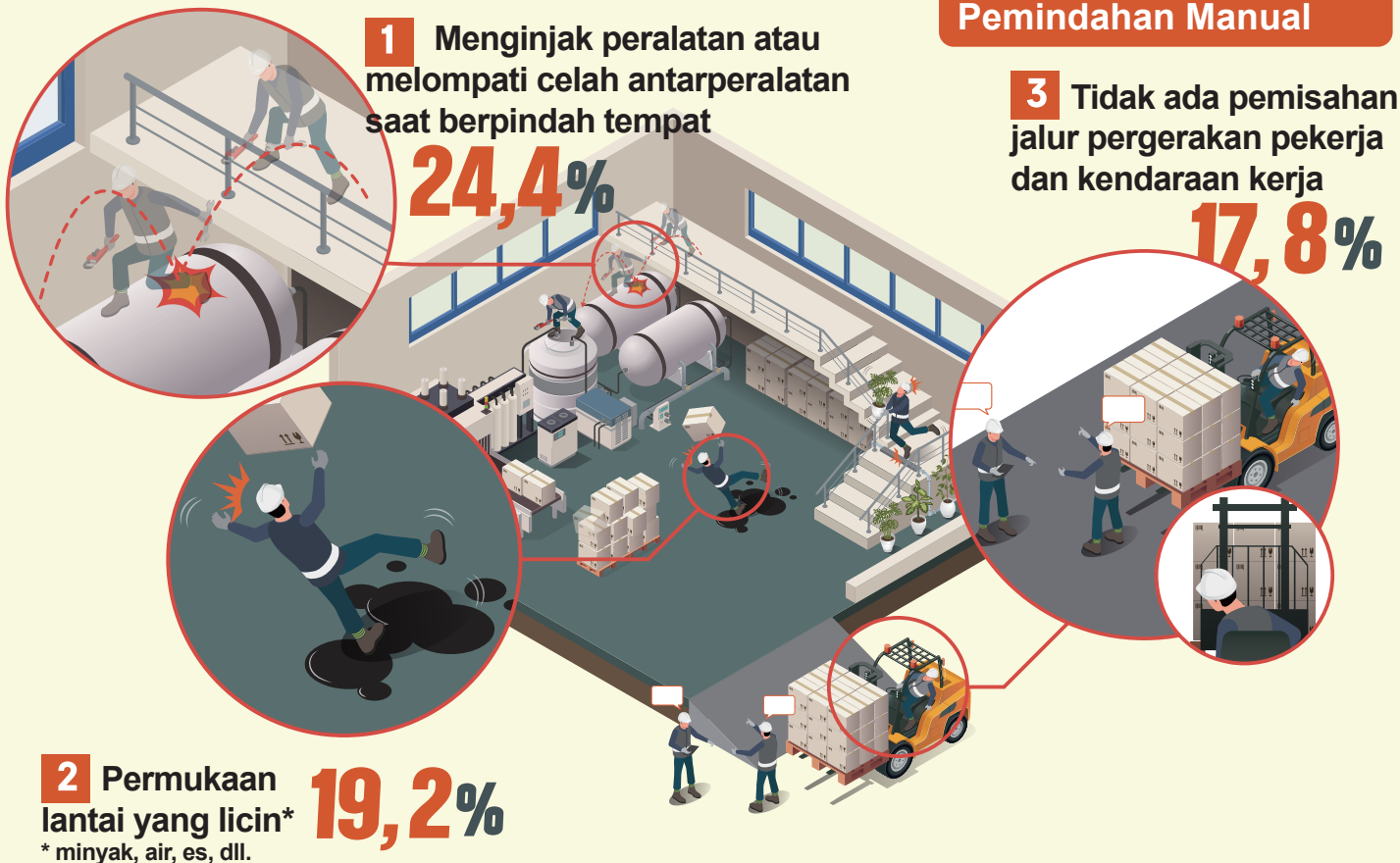

## 1 Faktor Risiko Menginjak atau Melompati Peralatan Saat Berpindah

### Langkah Pencegahan

- Dilarang melakukan tindakan tidak aman, misalnya menginjak atau melompati celah di antara peralatan saat berpindah
- Pasang jalur perpindahan yang aman pada area yang sering dilalui

## 2 Faktor Risiko Permukaan Lantai Licin (minyak, air, es, dll.)

### Langkah Pencegahan

- Bersihkan minyak, air, dan sejenisnya di lantai serta lakukan tindakan pencegahan agar tidak licin
- Pada area yang menghasilkan oil mist, pasang pelindung anti-sebaran atau perangkat penyedot oil mist

## 3 Faktor Risiko Tidak Ada Pemisahan Antara Jalur Pergerakan Pekerja dan Jalur Kendaraan Kerja

### Langkah Pencegahan

- Pisahkan jalur kendaraan kerja dengan jalur pergerakan pekerja
- Pada area berisiko tabrakan, tempatkan petugas pengarah, serta tetapkan dan patuhi batas kecepatan di area kerja