

Faktor Risiko Tinggi

3 Risiko Utama dalam Penggunaan Alat Berat

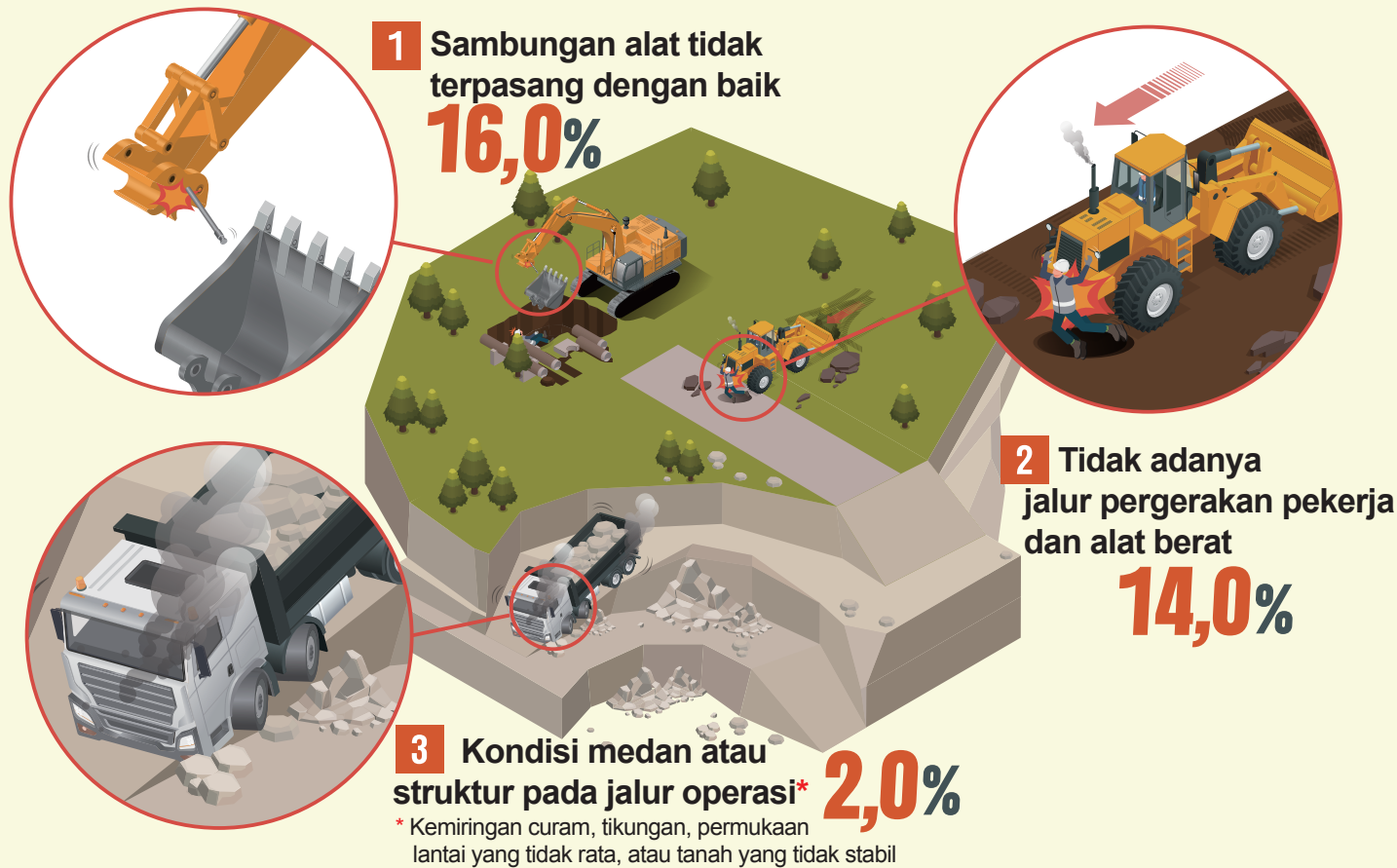

1 Faktor Risiko

Prangkai Alat Tidak Terpasang Dengan Baik

Langkah Pencegahan

- Pastikan pin pengaman terpasang dengan benar pada sambungan seperti bucket sebelum bekerja, dan periksa kembali kondisi pengunciannya
- Gunakan penyangga aman atau blok pengaman agar boom atau arm tidak turun tiba-tiba

2 Faktor Risiko

Tidak Ada Pemisahan Jalur Pergerakan Antara Pekerja dan Alat Berat

Langkah Pencegahan

- Pisahkan jalur operasi alat berat dengan jalur pergerakan pekerja
- Jika pengemudi tidak dapat memastikan jarak pandang, tempatkan pengawas kerja atau kendaraan pemandu

3 Faktor Risiko

Kondisi medan atau struktur pada jalur operasi*

* Kemiringan curam, tikungan, permukaan lantai yang tidak rata, atau tanah yang tidak stabil

Langkah Pencegahan

- Saat meninggalkan kabin/kemudi, posisikan bucket, fork, dipper, dan perangkat lainnya di tanah atau pada posisi terendah
- Periksa terlebih dahulu kondisi medan dan tanah di lokasi kerja, serta saat parkir atau berhenti pasang rem dan pengganjal roda